

# Mammy's Eco

エルパルショッフ 東北電力電化普及協力店  
 ~ 通信 ~ エコライフ・ヤマメイオール電化事業部  
 No.30 平成 22年4月5日 発行

やっぱりすごい!  
 効果的!!

オール電化の  
 時と比べてお

## 2倍買取制度 お客様の声!

太陽光:4.32kw / 東根市 O様邸  
 4人家族 / オール電化 やりくり10契約  
 施工前(H20.1~H20.12)

	1月	2月	3月	4月	5月	6月	7月	8月	9月	10月	11月	12月	合計
買 昼(kwh)	777	684	595	548	442	297	324	380	332	360	557	555	5,851
買 夜(kwh)	2,838	2,764	2,090	849	624	430	371	411	387	443	572	1,193	12,972
買 金額(円)	31,194	34,811	22,934	14,235	10,516	6,961	7,586	8,624	7,902	10,054	16,921	24,906	196,644
売 昼(kwh)	123	120	335	415	560	513	410	478	402	400	292	126	4,174
売 夜(kwh)	0	0	3	14	36	36	26	20	15	13	9	0	172
売 売電(円)	3,562	3,475	9,725	12,283	16,716	15,338	12,379	14,344	12,048	11,579	8,449	3,616	123,514
実質支払	27,632	31,336	13,209	1,952	-6,200	-8,377	-4,793	-5,720	-4,146	-1,525	8,472	21,290	73,130

施工後 2倍買取で21年度のKwhで計算

	1月	2月	3月	4月	5月	6月	7月	8月	9月	10月	11月	12月	合計
買 昼(kwh)	802	637	584	411	342	217	191	222	173	268	336	459	4,642
買 夜(kwh)	1,746	1,575	1,349	1,060	627	354	318	362	324	448	536	1,149	9,848
買 金額(円)	36,834	30,512	26,133	22,234	14,702	8,369	7,212	8,424	6,591	10,357	13,165	21,682	206,215
売 昼(kwh)	63	89	206	324	365	324	282	315	279	315	187	124	2,873
売 夜(kwh)	0	0	0	0	0	0	0	0	0	0	0	0	0
売 売電(円)	3,024	4,272	9,888	15,552	17,520	15,552	13,536	15,120	13,392	15,120	8,976	5,952	137,904
実質支払	33,810	26,240	16,245	6,682	-2,818	-7,183	-6,324	-6,696	-6,801	-4,783	4,189	15,730	68,311

■ 11月~3月 2倍買取

買

いつも電気をご利用いただきありがとうございます。  
 電気ご使用量のお知らせ

ご使用場所  
 契約種別・容量 時間帯別B 11kVA

22年 3月分のご使用内容  
 (ご使用期間 2月16日~3月16日 日数 29日)

ご使用量  
 上記内訳 昼間 1,897kWh  
 夜間 1,349kWh

計器番号	昼間	計器番号	夜間
521	計器番号	521	計器番号
06080	当月指示数	14535	00098
05532	前月指示数	13186	00096
548	差引使用量	1,349	2

ココがポイント

昼の電気が  
 少なくなっ  
 ている!

ココがポイント

自給自足の暮らし  
 安くなってるヨ!

ご請求予定額  
 口座振替予定日 26,133円  
 3月26日  
 早取振替日 4月6日

上記料金内訳※端数処理で一致しない場合があります。

基本料金	2,205円00銭
昼間電力料金(1~80kWh)	1,757円60銭
昼間電力料金(81~200kWh)	3,558円00銭
昼間電力料金(200kWh超過分)	11,059円44銭
夜間電力料金	11,574円42銭
燃料費調整額	-1,669円36銭
深夜機器割引額	-2,352円00銭
(消費税等相当額再掲)	1,244円

売

いつも電気をご利用いただきありがとうございます。  
 電気ご使用量のお知らせ

お客さま番  
 住所  
 容量 4kW  
 購入電力量のお知らせ

22年 3月分  
 (算定期間 2月16日~3月16日 日数 29日)

購入電力量 206kWh

計器番号	昼間	計器番号	夜間
289	計器番号	289	計器番号
03318	当月指示数	00098	00098
03114	前月指示数	00096	00096
204	差引電力量	2	2

余った電気を  
 売っている

2倍  
 買取

206kWh x 48円  
 =9,888円



### 施工例① . . . 平成19年度 6. 48kW/京セラ

使用している器具  
 エコキュート 460L  
 IHクッキングヒーター2台  
 蓄熱暖房機 7kw 2台  
 フル暖房エアコン 3台  
 冷蔵庫 2台  
 トイレ 2ST  
 32インチテレビ 1台  
 出勤時間 am7:30~  
 pm7:00  
 やりくり10契約



やっぱりすごい2倍買取制度!  
 このままいくと、以前の約13万円/年がお得になりそうです。  
 日中会社にいるにも関わらず光熱費0以上の暮らしができるなんて  
 スゴすぎる!!これは絶対おススメです。

2倍買取前

施工後(H19.10~H20.9)

	1月	2月	3月	4月	5月	6月	7月	8月	9月	10月	11月	12月	合計
買 昼(kwh)	421	499	285	167	189	117	132	154	134	211	285	371	2,965
買 夜(kwh)	2,078	2,229	1,567	873	344	169	179	224	209	241	842	1,541	10,496
買 金額(円)	31,194	34,811	22,934	14,235	10,516	6,961	7,586	8,624	7,902	10,054	16,921	24,906	196,644
売 昼(kwh)	123	120	335	415	560	513	410	478	402	400	292	126	4,174
売 夜(kwh)	0	0	3	14	36	36	26	20	15	13	9	0	172
売 売電(円)	3,562	3,475	9,725	12,283	16,716	15,338	12,379	14,344	12,048	11,579	8,449	3,616	123,514
実質支払	27,632	31,336	13,209	1,952	-6,200	-8,377	-4,793	-5,720	-4,146	-1,525	8,472	21,290	73,130

施工後 2倍買取で21年度のKwhで計算

	1月	2月	3月	4月	5月	6月	7月	8月	9月	10月	11月	12月	合計
買 昼(kwh)	470	332	206	153	111	106	107	143	128	170	204	235	2,365
買 夜(kwh)	1,699	1,804	1,412	533	209	168	175	222	190	227	399	1,001	8,039
買 金額(円)	29,142	25,753	18,948	11,836	7,102	6,540	6,579	7,938	7,205	8,672	10,977	16,556	157,248
売 昼(kwh)	135	141	335	599	541	511	404	455	390	450	269	224	4,454
売 夜(kwh)	0	0	0	0	0	0	21	16	17	15	6	0	75
売 売電(円)	6,480	6,768	16,080	28,752	25,968	24,528	19,392	21,840	18,720	21,600	12,912	10,752	213,792
実質支払	22,662	18,985	2,868	-16,916	-18,866	-17,988	-12,813	-13,902	-11,515	-12,928	-1,935	5,804	-56,544

### 施工例② . . . 平成20年度 8月 6. 3kW/京セラ

使っている機器  
 エコキュート460L 1台  
 IH 1台  
 蓄熱暖房機7kw 1台  
 フル暖房エアコン4台  
 冷蔵庫 2台  
 冷凍庫 1台  
 エレベーター 1機  
 テレビ 5台  
 やりくり10契約



太陽光の発電モニターがとても活躍してくれて、発電量もわかるし、  
 今消費している家の電力もわかるので、無駄な電気がどこにあるのかを  
 探し当てて、消費電力を極力少なくするように遊び感覚で楽しめるよう  
 になりました。我が家ではモニターでの消費電力(待機電力)がいつも  
 0.3KWとチェックすれば安心して外出できます。

太陽光:6.3kw / 河北町 N様邸  
 施工前(H19.8~H20.7)

	1月	2月	3月	4月	5月	6月	7月	8月	9月	10月	11月	12月	合計
買 昼(kwh)	1,311	1,002	862	731	763	583	608	791	654	591	795	897	9,568
買 夜(kwh)	2,667	2,115	1,587	1,055	659	402	367	388	347	540	1,457	1,975	13,559
買 金額(円)	56,597	43,693	35,701	28,573	26,280	18,537	19,851	23,822	19,770	19,744	32,238	38,928	363,734
売 昼(kwh)	133	170	372	520	586	475	408	435	467	370	247	157	4,340
売 夜(kwh)	0	0	0	0	0	0	0	0	0	0	0	0	0
売 売電(円)	6,384	8,160	17,856	24,960	16,252	13,117	11,362	12,130	12,923	10,211	6,998	7,536	147,889
実質支払	15,825	7,938	-5,333	-12,371	-8,731	-7,364	-5,758	-5,090	-6,180	-2,104	3,127	7,081	-18,960

施工後 2倍買取で21年度のKwhで計算

	1月	2月	3月	4月	5月	6月	7月	8月	9月	10月	11月	12月	合計
買 昼(kwh)	597	425	316	283	187	145	144	188	178	219	273	393	3,328
買 夜(kwh)	631	521	488	530	319	268	261	290	300	322	364	462	4,756
買 金額(円)	22,209	16,098	12,523	12,589	7,521	5,753	5,604	7,040	6,743	8,107	10,125	14,617	128,929
売 昼(kwh)	133	170	372	520	586	475	408	435	467	370	247	157	4,340
売 夜(kwh)	0	0	0	0	0	0	0	0	0	0	0	0	0
売 売電(円)	6,384	8,160	17,856	24,960	16,252	13,117	11,362	12,130	12,923	10,211	6,998	7,536	147,889
実質支払	15,825	7,938	-5,333	-12,371	-8,731	-7,364	-5,758	-5,090	-6,180	-2,104	3,127	7,081	-18,960



施工例③ . . . 平成20年度 8月 5.88KW/サンヨー



使用している器具

- エコット 460L 1台
- IH 1台
- フル暖房エアコン 5台
- 冷蔵庫 1台
- テレビ 2台

やりくり10契約



2倍買取になってから、1KWの差が大きくなってきました。こんなに違うのが分かったらもっと光熱費を下げたくなってしまいますよね！

太陽光:5.88kw / 東根市I様邸  
施工前(H19.3~H20.2)

	1月	2月	3月	4月	5月	6月	7月	8月	9月	10月	11月	12月	合計
買 昼(kwh)	745	584	565	563	554	397	394	566	414	496	500	505	6,283
買 夜(kwh)	1,370	1,173	1,409	1,290	1,154	605	277	302	252	506	847	1,050	10,235
買 金額(円)	39,936	30,844	23,367	19,203	9,785	8,565	8,199	8,499	8,591	10,875	14,047	17,473	199,384
売 昼(kwh)	55	61	210	480	544	543	437	435	398	379	195	140	3,877
売 夜(kwh)	0	0	0	0	0	0	0	0	0	0	0	0	0
売 売電(円)	2,640	2,928	10,080	23,040	26,112	26,064	20,976	20,880	19,104	18,192	9,360	6,720	186,096
実質支払	37,296	27,916	13,287	-3,837	-16,327	-17,499	-12,777	-12,381	-10,513	-7,317	4,687	10,753	13,288

施工後 2倍買取で21年度のKwhで計算

	1月	2月	3月	4月	5月	6月	7月	8月	9月	10月	11月	12月	合計
買 昼(kwh)	1,045	791	549	391	200	176	180	192	197	249	338	408	4,714
買 夜(kwh)	936	764	754	619	354	308	256	257	261	356	416	567	5,848
買 金額(円)	39,936	30,844	23,367	19,203	9,785	8,565	8,199	8,499	8,591	10,875	14,047	17,473	199,384
売 昼(kwh)	55	61	210	480	544	543	437	435	398	379	195	140	3,877
売 夜(kwh)	0	0	0	0	0	0	0	0	0	0	0	0	0
売 売電(円)	2,640	2,928	10,080	23,040	26,112	26,064	20,976	20,880	19,104	18,192	9,360	6,720	186,096
実質支払	37,296	27,916	13,287	-3,837	-16,327	-17,499	-12,777	-12,381	-10,513	-7,317	4,687	10,753	13,288

施工例④ . . . 平成18年度 5月 3.0KW/京セラ

使用機器 (理容店)

- 石油給湯機 1台
- IH 1台
- パネルヒーティング 6台
- エアコン 1台
- 冷蔵庫 1台
- テレビ 3台

やりくり8契約



たった3KWでも、その家の消費ワット数にあわせたプランであれば理想の暮らしができるんです！  
床屋さんの店舗併用住宅です。

太陽光:3kw / 東根市T様邸

施工後2倍買取で21年度のKwhで計算

	1月	2月	3月	4月	5月	6月	7月	8月	9月	10月	11月	12月	合計
買 昼(kwh)	565	570	374	230	186	137	121	163	165	198	267	394	3,370
買 夜(kwh)	167	143	136	98	90	70	62	73	72	95	115	133	1,254
買 金額(円)	19,208	19,174	13,025	8,366	6,946	5,344	4,870	6,209	6,260	7,158	9,433	13,486	119,479
売 昼(kwh)	21	1	103	163	327	267	212	240	195	230	124	39	1,922
売 夜(kwh)	0	0	0	0	0	0	0	0	0	0	0	0	92
売 売電(円)	1,008	48	4,944	7,824	15,696	12,816	10,176	11,520	9,360	11,040	5,952	1,872	92,256
実質支払	18,200	19,126	8,081	542	-2,262	-1,937	-1,078	-569	626	726	5,917	12,367	27,223

施工例⑤ . . . 平成20年度 6月 4.3KW/京セラ

[施工後]

[施工前]



[施工中]

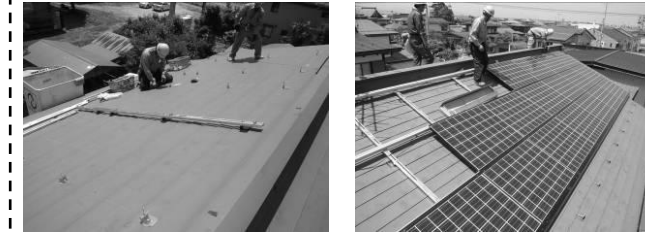

使用機器

- エコット 460L 1台
  - IH 1台
  - フル暖房エアコン 6台
  - 冷蔵庫 1台
  - 冷凍庫 1台
  - テレビ 3台
- やりくり10契約

① 光熱費がさらにお得になります。

お得な電気料金プランで夜は割安な夜間時間帯をかしこく利用。割高な昼間時間帯は自家発電でカバー。



太陽光:4.32kw / 山形市T様邸  
施工前(H19.1~H19.12)

	1月	2月	3月	4月	5月	6月	7月	8月	9月	10月	11月	12月	合計
買 昼(kwh)	677	554	605	582	467	329	339	532	375	408	489	649	6,006
買 夜(kwh)	610	496	535	556	516	321	295	297	265	331	460	497	5,179
買 金額(円)	23,711	19,457	21,159	20,387	16,946	11,760	11,848	17,156	12,620	14,206	17,413	22,123	208,786
売 昼(kwh)	30	52	138	339	340	292	546	222	210	261	127	75	2,632
売 夜(kwh)	0	0	0	0	0	0	0	0	0	0	0	0	0
売 売電(円)	1,440	2,496	6,624	16,272	16,320	14,016	26,208	10,656	10,080	12,528	6,096	3,600	126,336
実質支払	27,683	19,435	10,609	-1,231	-7,442	-7,227	-19,780	-2,368	-2,972	-3,585	5,251	12,293	30,666

エコライフ・ヤマメイオール電化相談ダイヤル

TEL 0237-43-0303

受付時間9:00~17:00 (日、祝日は除く)

エコライフ ヤマメイ

検索

WEBで確認してね!

エコライフ・ヤマメイオール電化事業部  
(有)山形銘木

〒999-3709  
山形県東根市大字六田字楯ノ越 763番2

TEL 0237-43-0303  
FAX 0237-43-0304

担当: 落合まで

女性の立場からご提案する  
住まいのエコショップ

